Kreatywne Zabrze – Kulturalni w Europie

konkurs fotograficzny

Zabrze 2014

Kreatywne Zabrze – Kulturalni w Europie

konkurs fotograficzny

Miejski Ośrodek Kultury
Zabrze, czerwiec 2014

konkurs pod patronatem honorowym:
Prezydenta Miasta Zabrze
Małgorzaty Mańki-Szulik

organizatorzy:
Miejski Ośrodek Kultury w Zabrzu
Górnośląska Wyższa Szkoła Przedsiębiorczości im. Karola Goduli w Chorzowie

patronat medialny:

konkurs zorganizowany przy współpracy z:

kurator wystawy:
Dawid Klein

projekt graficzny, skład i łamanie:
Ireneusz Borowski

wydawca:
Miejski Ośrodek Kultury
ul. 3 Maja 91a, 41-800 Zabrze
www.mok.art.pl

Od organizatorów

Ryszard Klein

Dyrektor Miejskiego Ośrodka Kultury w Zabrzu

Kim byłby człowiek bez twórczości? Od początku swojego istnienia upiększa i ozdabia przestrzeń swojego życia. Podobnie i nasza zabrzańska mała ojczyzna z roku na rok pięknieje aktywnością jej mieszkańców. Konkurs fotograficzny „Kreatywne Zabrze" jest próbą skupienia uwagi na dorobku i uroku naszego miasta. Zatrzymany kadr zachwyca, ale też i zastanawia. Dynamiczne przemiany urbanistyczne związane z rozwojem turystyki przemysłowej w powiązaniu z przynależnością do Unii Europejskiej to bardzo cenny zapis historyczny. Dziękujemy uczestnikom wszystkich, sześciu już, edycji konkursu za twórczy wkład i zaangażowanie.

Marcin Budziński

Dziekan Wydziału Nowej Ekonomii i Gospodarki Kreatywnej
GWSP im. Karola Goduli w Chorzowie

Górnośląska Wyższa Szkoła Przedsiębiorczości im. Karola Goduli w Chorzowie (GWSP) w 2009 roku zainicjowała organizację konkursu fotograficznego „Kreatywne Zabrze". Idea ta spotkała się z bardzo dobrym przyjęciem i już po raz szósty wraz z Miejskim Ośrodkiem Kultury w Zabrzu oraz pod patronatem Pani Prezydent Miasta Zabrza ma miejsce finał tego konkursu. Gratulując wszystkim uczestnikom tegorocznej edycji, a w szczególności laureatom i osobom wyróżnionym chciałbym życzyć dalszego rozwoju swej pasji fotograficznej oraz odkrywania coraz to nowych obszarów kreatywności – zarówno własnej, jaki i swego miasta.

Od jury

Arkadiusz Gola
przewodniczący jury

Uważam, że najpiękniejszą sprawą w fotografii jest opowieść o swoim miejscu na ziemi, swoim mieście. Bardzo przyjemnie oglądało się te zdjęcia, bo widać w nich pasję i zaangażowanie.

Katarzyna Flak

Z przyjemnością prezentujemy zdjęcia, które tworzą swoistą historię Zabrza widzianego z za obiektywu. Miasta oglądanego oczami pasjonatów, którzy dostrzegają to, co nam umyka w codzienności: niedostrzegalne piękno, śląskość miasta i jego mieszkańców, pozytywną energię oraz ciekawe wydarzenia. Prezentowane prace zmuszają do zastanowienia, urzekają, nie pozwalają oderwać wzroku. Dziękujemy uczestnikom, że podzielili się z nami swoim spojrzeniem na Zabrze i pozwolili nam dostrzec jego inne, bardziej osobiste oblicze.

Witold Berus

Byłem jednym z jurorów tego konkursu fotograficznego. Prace, które zostały nagrodzone cechuje trafna relacja z tematem konkursu i dodatkowo posiadają ciekawe walory artystyczne.
Uważam ten konkurs za wspaniałą inicjatywę, która na stałe wpisała się w kulturalną mapę Zabrza.

Ireneusz Borowski

Konkurs fotograficzny „Kreatywne Zabrze" pokazuje różnorodność naszego miasta – jego znane i nieodkryte obszary. Nadesłane w tej edycji zdjęcia składają się na współczesny obraz miasta pełnego nadziei, tradycji, ale również czasem i problemów. Konkurs jest również doskonałym miejscem konfrontacji wielu postaw artystycznych skupiających się wokół jednego tematu. Od poszukiwań bardzo młodych uczestników do bardzo świadomych i konsekwentnych wyborów dorosłych ludzi.

Protokół z posiedzenia jury konkursu

Jury Konkursu w składzie:
Arkadiusz Gola – przewodniczący,
Katarzyna Flak,
Witold Berus,
Marcin Budziński,
Ireneusz Borowski
na posiedzeniu w dniu 5 czerwca 2014 r. oceniło nadesłane na konkurs prace i postanowiło przyznać następujące nagrody:

Kategoria: do 18 lat

Nagroda główna

(aparat CANON EOS 1100D Z OBIEKTYWEM EF-S 18–55 mm III) otrzymuje:
Szymon Florek za pracę *„Na kopalni”*

Wyróżnienia – dyplomy uznania otrzymują:

Angelika Szatan za pracę *„Razem tworzymy Europę”*
Małgorzata Ullmann za pracę *„Europejskie Puzzle”*
Magda Rozum za pracę *„Od 10 lat w Europie”*
Żaneta Gula za pracę *„Skok z balonem”*

Kategoria: powyżej 18 lat

Nagroda główna

(aparat CANON EOS 1100D Z OBIEKTYWEM EF-S 18–55 mm III) otrzymuje:
Aleksandra Baran za pracę *„Radosna wiosna”*

Wyróżnienia – dyplomy uznania otrzymują:

Grzegorz Florek za pracę *„Filharmonia – kultura na wysokim poziomie”*
Grzegorz Wnęk za pracę *„Ballada”*
Lech Sołtysiak za pracę *„Mała wielka sprawa – park w Zabrzu”*
Aleksandra Baran za pracę *„Młode serce”*

Laureaci

kategoria: do 18 lat

nagroda główna

Szymon Florek
Na kopalni

wyróżnienie

Żaneta Gula
Skok z balonem

wyróżnienie

Małgorzata Ullmann
Europejskie Puzzle

wyróżnienie

Magda Rozum
Od 10 lat w Europie

wyróżnienie

Angelika Szatan
Razem tworzymy Europę

Laureaci

kategoria: powyżej 18 lat

nagroda główna

Aleksandra Baran
Radosna wiosna

wyróżnienie

Aleksandra Baran
Młode serce

wyróżnienie

Lech Sołtysiak
Mała wielka sprawa – park w Zabrzu

wyróżnienie

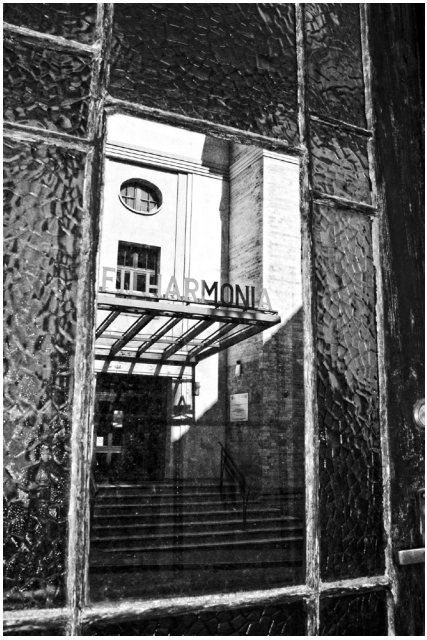

Grzegorz Florek
Filharmonia – kultura na wysokim poziomie

wyróżnienie

Grzegorz Wnęk
Ballada

Uczestnicy

kategoria: do 18 lat

Sara Baron
Kontynent Europa

Aneta Cimalla
Melodie Europy

Marta Curyło
Weekend dziesięciolecia 1

Jagoda Grzelachowska
Zabrze kocha sport

Wiktoria Dynak

Angello Junczyszyn
Kultura Sportu

Katarzyna Kycia
Zabrze otwarte dla turystów

Mateusz Krupa
Akcent Polski

Paulina Jęczmyk
Z kulturą na wesoło

Marta Kęsoń

Aleksandra Latos
Odbicie 2

Adam Rachfalski
Zabrze Miastem Przemysłowym

Wojciech Rachfalski
Szlakiem Zabrzańskich Osiedli Robotniczych – Osiedle Borsiga

Urszula Sołtysik
Szyb górniczy

Marida Skiba
Fabryka lin i drutów

Uczestnicy

kategoria: powyżej 18 lat

Magdalena Adamek
Święty Florian z ulicy Rejtana

Piotr Brzezina
Huta Zabrze

Daria Chruścińska
Na ulicy Wolności

Magdalena Grodzka

Marta Kapturska
Festiwal pod ziemią

Krzysztof Guzek

Natalia Kollek
Graficzne Guido

Daria Lewandowska
Godło Zabrza w centrum Europy

Wiktoria Nowakowska
Ino Zabrze

Marek Morgała
Architektoniczne dziedzictwo w słonecznym blasku

Rafał Stanisz
Młodzieżowy taniec

Roksana Zaremba
Kultura da się lubić

Sandra Pyka
Autostrada Zabrze-Makoszowy

Joanna Opołczyńska
Analogowe wspomnienie zatrzymane w kadrze

Justyna Kurowska
Punkt informacyjny

Angelika Szczepaniak

Patrycja Szcześniak
Zamieszanie

Michał Wiejak
Dolina Bytomki

Antoni Zagajewski

Miejski Ośrodek Kultury
ul. 3 Maja 91a, 41-800 Zabrze

tel./fax: 32/278 08 02
tel. kom.: 531 614 667

kontakt@mok.art.pl
www.mok.art.pl

Miejski Ośrodek Kultury
ul. 3 Maja 91a, 41-800 Zabrze

tel./fax: 32/278 08 02
tel. kom.: 531 614 667
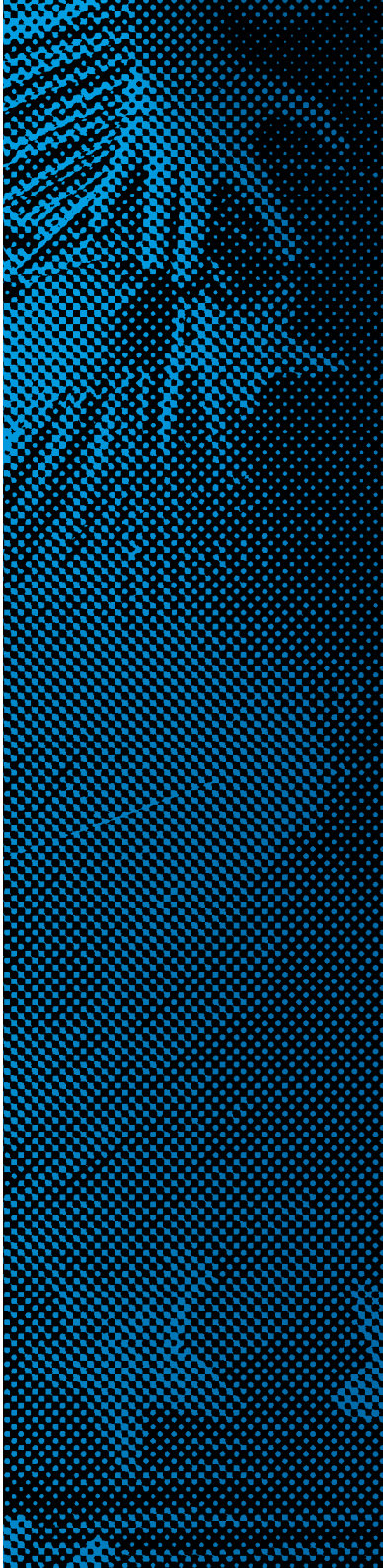
kontakt@mok.art.pl
www.mok.art.pl